# Karusely > dvoustojanové > SK 12
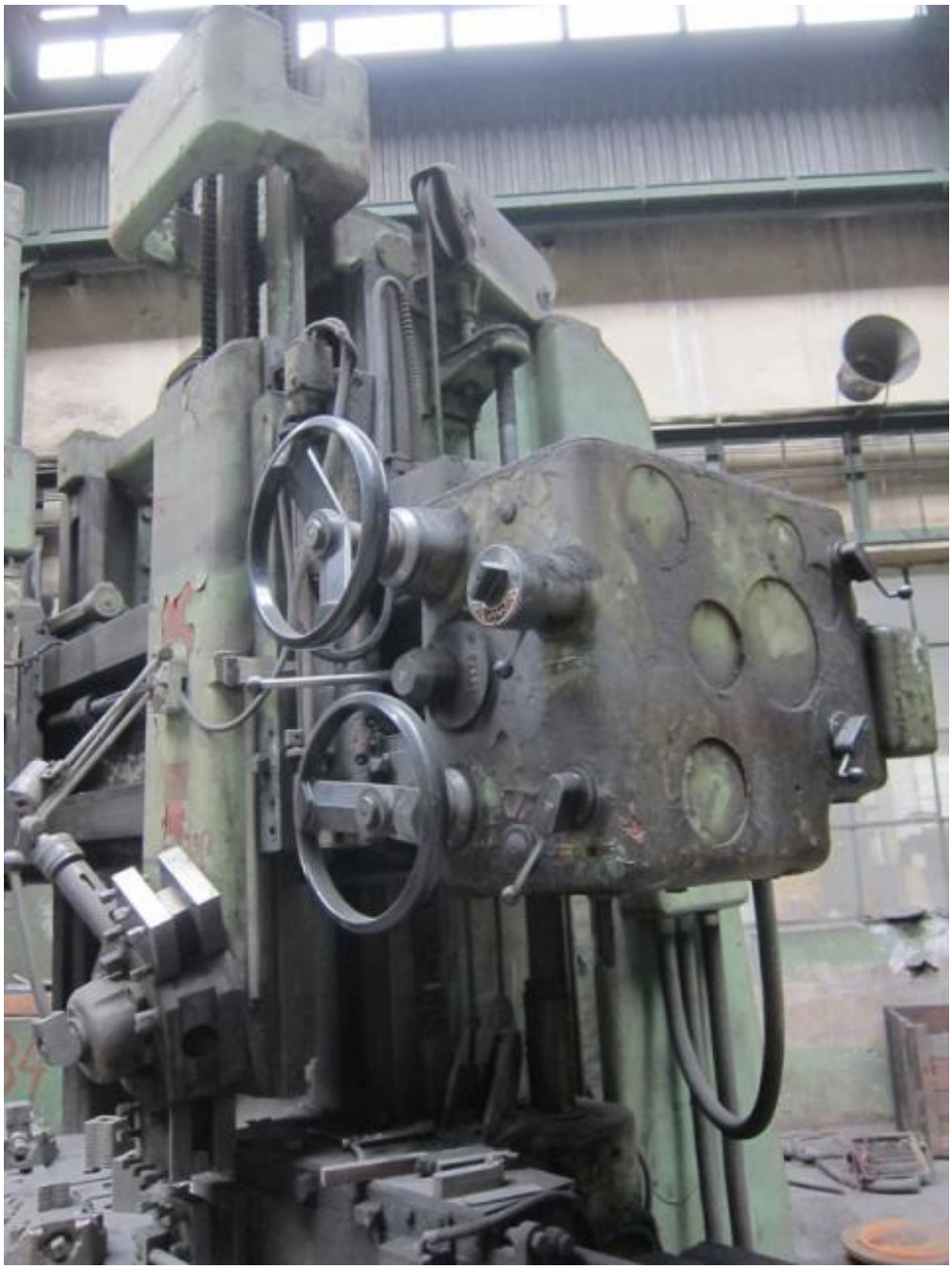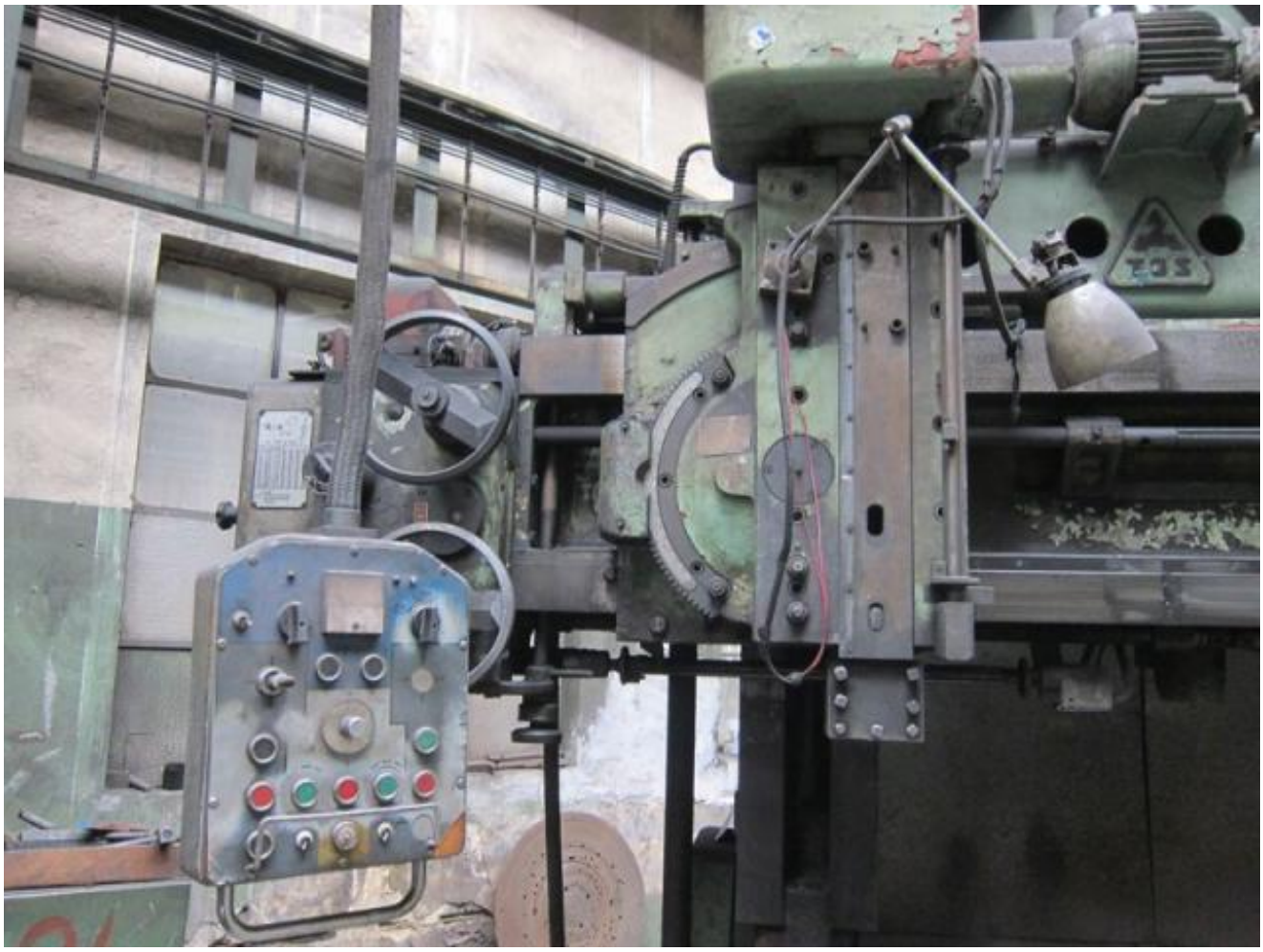
| | |
|---|---|
| Inv. číslo: | 104752 |
| Typ: | SK 12 |
| Parametry: | 1350 mm, 1000 mm |
| Výrobce: | TOS |
| Rok výroby/SO/GO: | 1966/-/- |
| Lokalita: | Slovensko |
| Popis: | Stroj je v dobrém technickém stavu. Půdorysná plocha stroje: délka x šířka - 3863 x 2360mm Průměr upínací desky: 1180mm Max. průměr obrobku: 1350mm Max. délka soustružení: 1000mm Stroj je pod proudem, lze ho odzkoušet v chodu. Po dohodě možnost prohlídky. The machine is in good technical condition. Machine floor area: length x width - 3863 x 2360mm Clamping plate diameter: 1180mm Max. workpiece diameter: 1350mm Max. turning length: 1000mm The machine is under power, can be tested to run. Possibility of tour after agreement. |